PIR Top 023

Produktbeschreibung

Dämmplatten aus PIR Hartschaum mit einseitiger weisser EPS-Oberfläche und rückseitiger Vlieskaschierung für die Anwendung bei Verputzten Aussenwärmedämm-Systemen von Gebäuden geringer und mittlerer Höhe.
Verputzte Aussenwärmedämmsysteme mit swisspor Fassadenplatten werden über Systemanbieter beraten und verkauft.

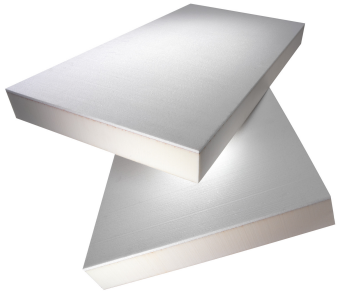

Format	1000 x 600 mm
Dicke	20 - 240 mm

Technische Daten

Merkmal	Symbol	Norm	Wert	Einheit
Nennwert Wärmeleitfähigkeit	λ_D	279	**< 60 mm 0.026 60 mm 0.025 80, 100 mm 0.024 ≥ 120 mm 0.023**	**W/(m·K)**
Spezifische Wärmekapazität	c		**0.39**	**Wh/(kg·K)**
Brandverhalten Klassifizierung nach VKF		VKF	**5.3**	**BKZ**
Brandverhaltensgruppe		VKF	**RF2**	
Dichte			**~ 35**	**kg/m³**
Diffusionswiderstandszahl	μ	12086	**50 – 80**	
Zugfestigkeit senkrecht zur Plattenebene	σ_{mt}	1607	**≥ 80**	**kPa**
Obere Anwendungsgrenztemperatur, unbelastet			**90**	**°C**

swisspor AG
Bahnhofstr. 50
CH-6312 Steinhausen
info@swisspor.ch
Tel. +41 56 678 98 98

Verkauf
Tel. +41 56 678 98 98
verkauf@swisspor.ch
bestellungen@swisspor.ch

Technischer Support
Tel. +41 56 678 98 98

Erstellt 2023-01-03